

中外运船代 EDO 操作指南

一. 登录中外运网上服务系统 <http://219.141.225.65/services/>

打开后录入用户名、密码、验证码后登录;

中国外运网上服务系统
SINOTRANS E-BUSINESS SYSTEM

服务创造价值
Success in Service

操作演示
Operation Demo

登录用户名区分大小写

用户名(User Name) [] 3
密码(Password) []
验证码(Verify Code) [] 0460 [] 0460
语言(Language) [] 中文(Chinese)

登录 匿名 注册 找回密码

提示: 未注册用户请使用'匿名'登录查询

温馨提示:
① 如果您是签约用户, 我们为您提供网上订舱、网上录入装箱信息、订单查询、订单状态跟踪、网上箱管、费用发票查询、船期查询功能, 请在登录界面输入用户名、密码和验证码后进入网上服务系统点击相应功能菜单使用。
② 如果您是匿名用户, 我们为您提供船期查询、指定订单号的订单查询、订单状态跟踪功能, 请在登录界面点击(匿名)按钮后选择相应区域的业务单位进入网上服务系统点击相应功能菜单使用。

在线帮助 移动应用下载 北京联通线路访问 北京电信线路访问 业务联系

注: 首次电子提货单换单客户需要下载“进口电子提货单换单备案书”, 携带进口电子提货单换单备案书和营业执照复印件加盖公章后到外运进行备案;

下载地址: <http://www.sinoagentsh.com/Downloads.aspx?Type=1>

二. 预约

中国外运网上服务系统
SINOTRANS E-BUSINESS SYSTEM

HTTP://WWW.SINOAGENTS.H.COM

Account Name: 上海... SinoTrans Company: 上海中外运船务代理有限公司

当前用户: lujl... 当前服务: 22

进口换单

增值稅发票客户备案查询

进口发票查询

进口换单支付

进口电子提货单换单

进口换单

预约信息

收货人信息

收货单位 []
换单单位 [] 上海
电话 [] 3312 []
E-MAIL [] []@MNS.COM
联系人 [] []
收货单位请输入提单上收货人的中文名称

押款信息

押款单位 [] 支票银行 []
押款方式 [] 支票号 []
支票号填写方式实例, 如押款支票号右上角为 10203130 00653449, 请输入00053449

发货信息

发票抬头取自 [] 换单单位 [] 输入抬头 [] 上海
免责声明: 当用户选择发票抬头不为收货单位或换单单位时, 开出的第三方发票抬头我可不承担法律责任

提货单

提货单类型: [] 电子 []

提货单类型选择电子

录入提单号

选择进口预约功能

提单号	英文船名	中文船名	航次	提单
[]	DONG FAN	FU 东方富	1914N	SNL
[]	DONG FAN	FU 东方富	1914N	SNL

选择“进口换单——进口预约”，录入提单号，可以录入多个提单号批量预约，查询后选择提单号，点“预约放号”，录入预约信息，提货单类型选择“电子”，确认预约；

三. 在线支付

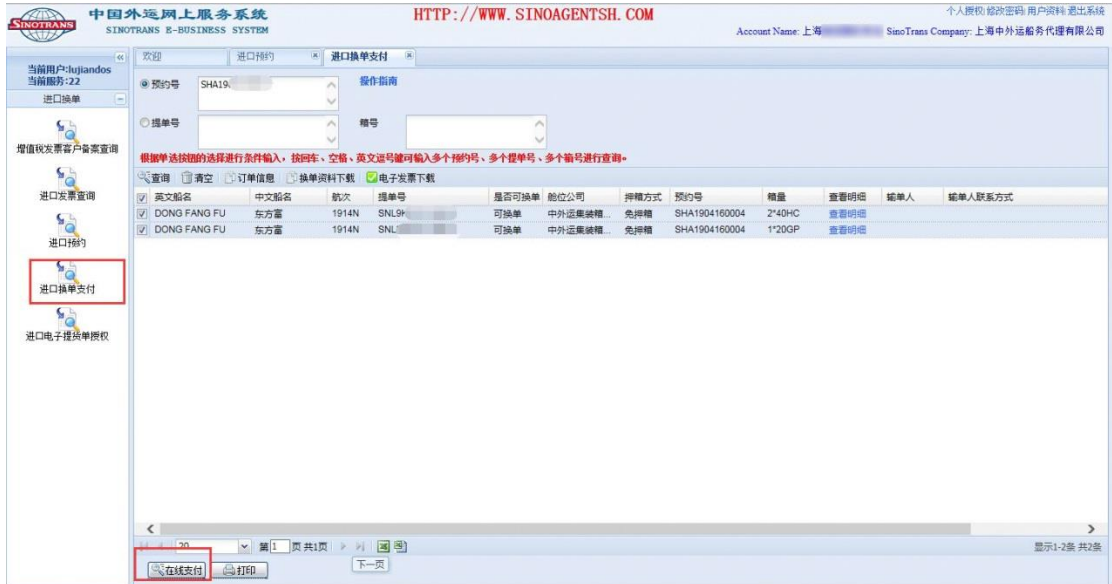

选择“进口换单——在线支付”，录入提单号或预约号，选择查询结果进行网上支付，具体步骤请参见：<http://www.sinoagentsh.com/Files/20180428> [网上预约支付操作手册.pdf](#)

四. 换单

完成预约并支付后，打印预约单，携带提单、预约单等材料到外运大厅进行换单，**注意：如果不是提单上的实际收货人来换单，需携带“进口电子提货单换单委托书”，否则不能换单。** 下载地址：<http://www.sinoagentsh.com/Downloads.aspx?Type=1>；换单后不打印纸面提货单，而直接发送电子报文给上港受理中心。

五. 授权

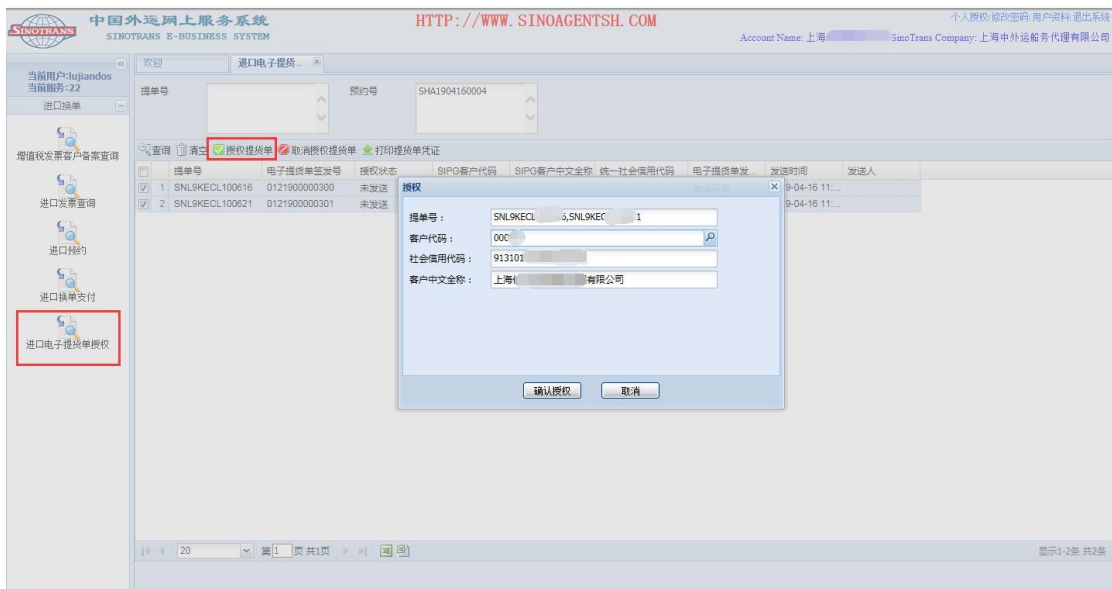

换单后再次登录网上服务系统选择“进口换单——进口电子提货单授权”，录入提单号或预约号查询，选择查询结果点“授权提货单”录入 SIPG 客户代码进行确认授权。授权后发送授权报文给上港受理中心。如果授权错误可以点“取消授权”后重新授权。
注：预约用户名与授权用户名需一致

六：打印提货单凭证

The screenshot shows the SINOTRANS E-BUSINESS SYSTEM interface. On the left, there is a navigation menu with options like 'Import Release Order' and 'Import Electronic Release Order Authorization'. The main area displays a table of orders with columns for 'Release Order No.', 'Electronic Release Order No.', 'Authorization Status', and 'SIPG'. A red box highlights the 'Print Release Order Voucher' button. To the right, a PDF viewer displays a form titled '上海中外运船务代理有限公司' (China Marine Shipping Agency Shanghai) and '进口集装箱货物信息单' (Import Container Goods Information Sheet). The form contains fields for 'Shipper Name', 'Consignee Name', 'Vessel Name', 'Destination', 'Release Order No.', 'Trade Terms', 'Cargo Details', and 'Weight/Volume'. A red box highlights the 'Print Release Order Voucher' button in the interface.

对于有需要提货单凭证的可以在授权后点“下载提货单凭证”打印 A4 格式的提货单凭证，该凭证只提供信息参考，不作为提箱凭据。

注意：在以上操作中如有故障导致授权失败或其他错误的请及时联系外运业务员。